



CLUB ALPINO ITALIANO

Sezione di Sesto San Giovanni

via Giardini, 8 - tel. e fax 02-2426875 e-mail: caisesto@tiscali.it www.caisestosg.it

Alpinismo Giovanile

Notiziario: **Marzo 2018**



Ragazzi,

La nostra meta questa volta è il Pian Sciresa: posto sul versante orientale del Monte Barro, con ampi panorami sulla città di Lecco, raggiungibile partendo dalla stazione FS di Malgrate.

Con sue forme blandamente ondulate, Pian Sciresa è la forma più estesa di tipo carsico sul Monte Barro, ovvero di strutture derivate dall'azione dissolutrice delle acque e degli agenti atmosferici, su superfici rocciose calcaree. Sopra Pian Sciresa agli inizi del '900 il Corpo Forestale dello Stato impiantò una pineta, un bosco dove oltre al pino silvestre (*Pinus sylvestris*) troviamo anche specie alloctone come il pino nero (*Pinus nigra*) e il pino dell'Himalaya (*Pinus excelsa*).

A Pian Sciresa è anche un luogo dove si svolgono, attività didattico-naturalistiche per scolaresche e, presso il campo attrezzato, gare di orientamento (orienteeing), una disciplina sportiva che si trasforma in un gioco allegro tra bussole, cartine topografiche e osservazioni naturalistiche ... e noi con voi proveremo a "orientarci" divertendoci!

In questa parte del Monte Barro opera il Gruppo Alpini di Malgrate e il Gruppo Escursionisti "Amici della Croce di Pian Sciresa". Gli alpini hanno realizzato e curano il "Cippo degli Alpini" situato nella parte alta della pineta, mentre gli Amici della Croce di Pian Sciresa hanno realizzato e gestiscono la "Baita Pian Sciresa".

Arrivederci!



AUGURI DI BUON COMPLEANNO A:

Marilena Gimmarusti
Giampiero Guaglio

Marta Colasuonno
Carlotta Lo Iacono

Linda Scopelliti
Trezzi Valerio



Febbraio sulle ciaspole

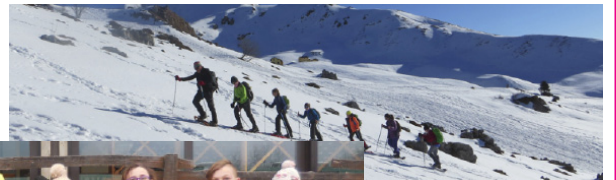

ALPINISMO GIOVANILE

Corso di Base

25 Marzo 2018

“Pian Sciresa”

(Monte Barro - Lecco)

PROGRAMMA:

ore 07:45	ritrovo alla stazione F.S. di Sesto S.G.
ore 08:03	partenza in treno per Valmadrera
ore 09:30	arrivo e inizio escursione
ore 13:00	pranzo al sacco
ore 17:07	partenza da Lecco
ore 17:54	previsto arrivo a Sesto FS

costo della gita 11 euro

(pranzo al sacco con propri viveri)

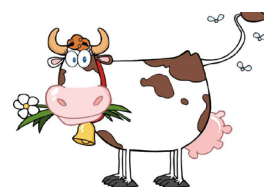

Equipaggiamento: abbigliamento invernale
(sempre con il metodo “ a cipolla”)

per **ISCRIZIONI** e-mail a: caisesto@tiscali.it
telefono: **022426875** martedì e giovedì dalle 21.00 alle 22.00

***** iscrizioni richieste entro giovedì 15 marzo *****

**

ALPINISMO GIOVANILE

CORSO DI BASE

Percorso: E = Escursionistico - Tempo di percorrenza 3-4 ore

http://www.parcobarro.lombardia.it/_parco/

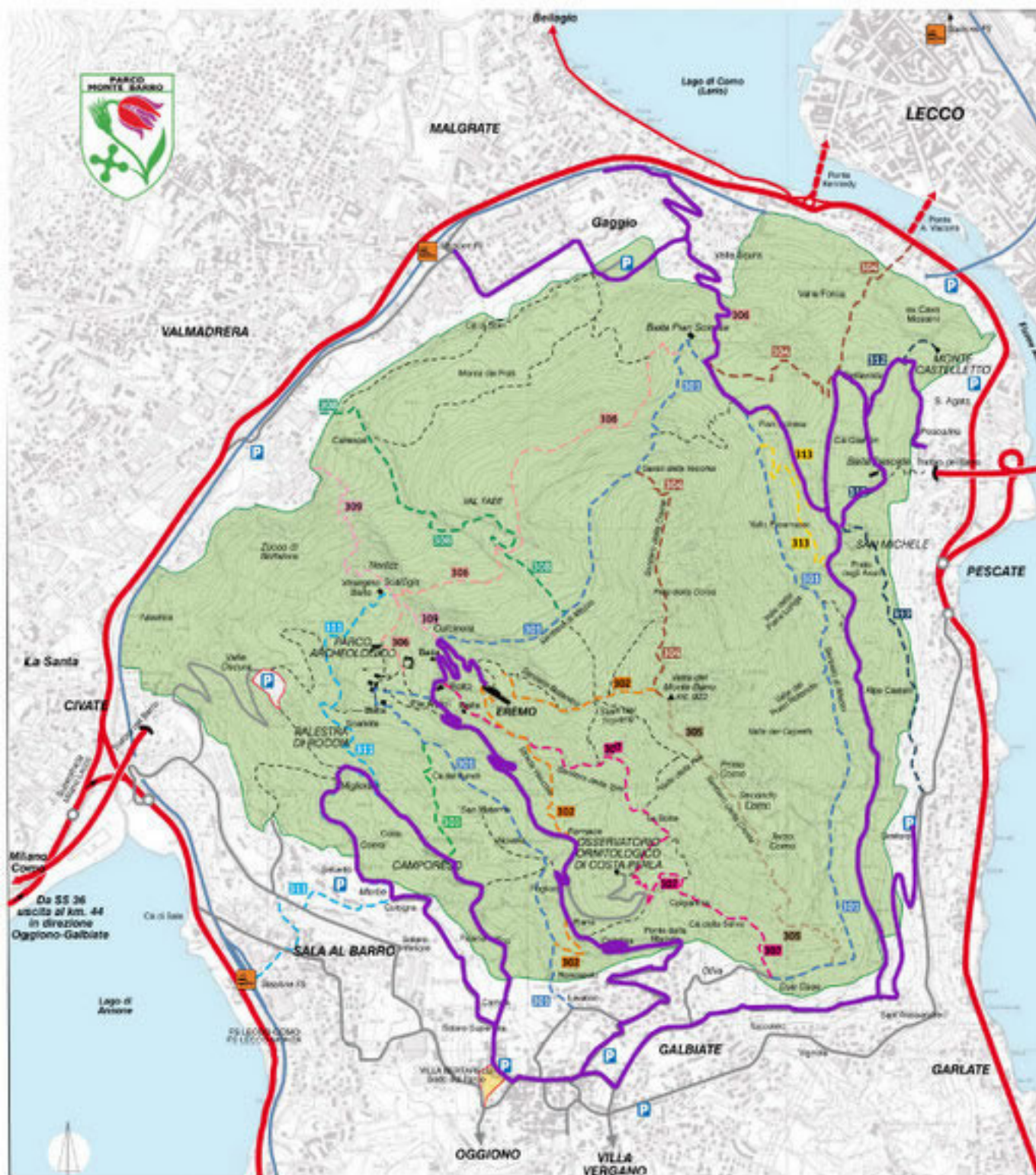

Parco del Monte Barro
Ente di Diritto Pubblico

ALLEGATO 1

— percorsi transitabili da biciclette e cavalli